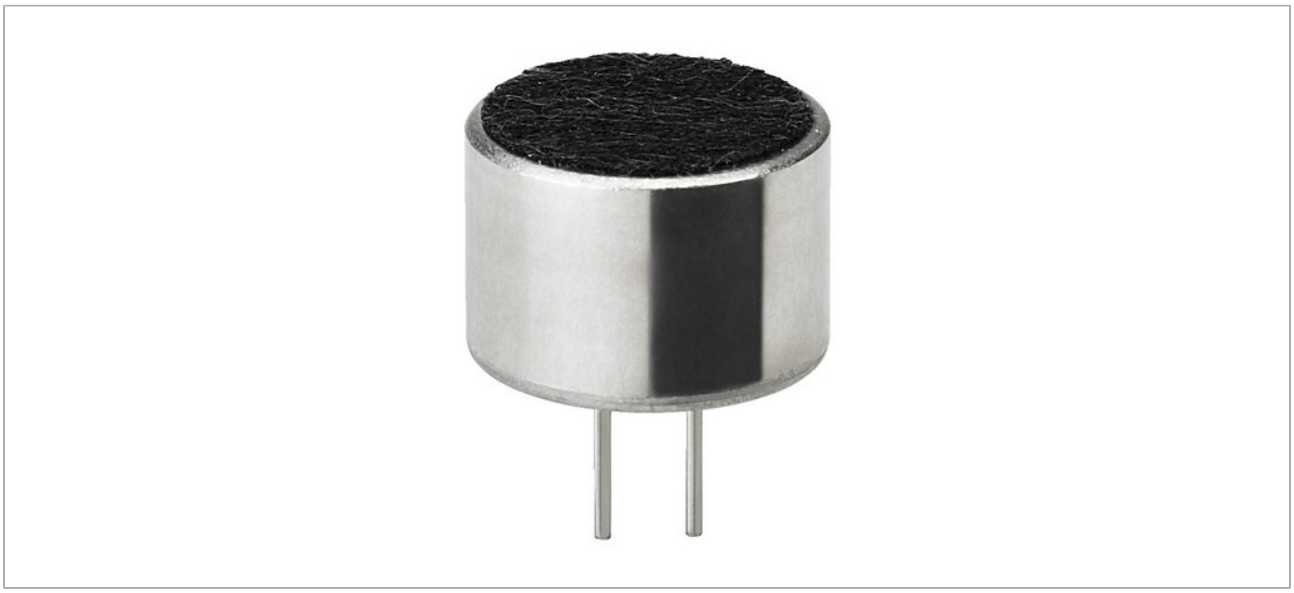

# MCE-400

Order No.: 0233660

**Price upon request**

## PRODUCTINFOS

**Capsule micro électret de qualité**

(omnidirectionnelle), pour circuit imprimé, pas 2,5.

**Information fabricant**

MONACOR INTERNATIONAL GmbH & Co. KG
Zum Falsch 36
28307 Bremen
Deutschland
info@monacor.de

## TECHNICAL SPECIFICATIONS

| **MCE-400** | |
|---|---|
| Caractéristique | omnidirectionnel |
| Bande passante | 50-16000 Hz |
| Sensibilité | 7,9 mV/Pa |

**MCE-400**

| | |
|---|---|
| Impédance de sortie | 2,2 kΩ |
| Rapport signal / bruit | > 58 dB |
| Condensateur | 0,1-4,7 µF |
| Température fonc. | 0-40 °C |
| Alimentation | DC 1,5-10 V/0,5 mA |
| Dimensions | Ø 9,7 mm x 6,7 mm |
| Poids | 1 g |

**MCE-400**

| | |
|---|---|
| Poids net | 0,001 kg |